

PASOS A SEGUIR PARA INGRESAR A LA PLATAFORMA DEL CAMPUS VIRTUAL UDES.

Documento dirigido a estudiantes de la Especialización de Administración de la Informática Educativa.

PRIMER PASO:

1. Ingrese a la página del Campus Virtual UDES, para ingresar a la plataforma Tecnológica del CV-UDES. En el campo de dirección del navegador de Internet, escriba:

<http://aulavirtual.eew.cvudes.edu.co/>

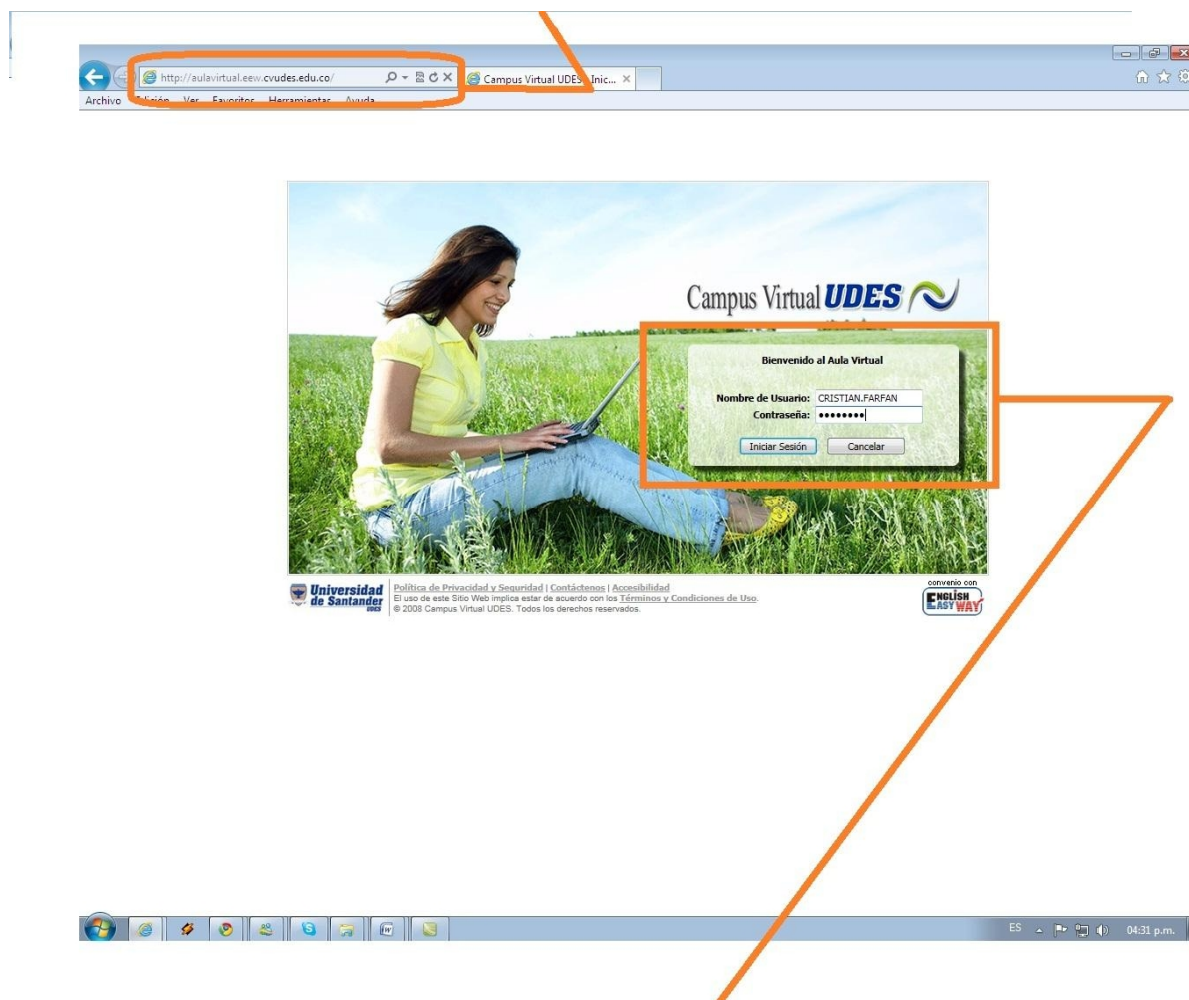

2. Escriba sus datos personales, como son el **Nombre de usuario** (Ejemplo: usuario.prueba01 Tenga en cuenta el uso de mayúsculas, minúsculas y signos de **MARIO DÁJER PÉREZ**
ING. DE SISTEMAS

puntuación, de lo contrario no podrá ingresar) y **Contraseña** (Ejemplo: usuario.prueba01 Tenga en cuenta el uso de mayúsculas, minúsculas y signos de puntuación, de lo contrario no podrá ingresar).

3. Tenga en cuenta de ingresar a la dirección de la plataforma para el convenio **English Easy Way** que es <http://aulavirtual.eew.cvudes.edu.co/> y no <http://aulavirtual.cvudes.edu.co/> que es similar pero que es de la plataforma utilizada por la Universidad para otros programas de extensión y programas presenciales y donde su usuario y contraseña van a ser inválidos y por lo tanto no tendrán acceso a la plataforma.

<http://aulavirtual.cvudes.edu.co/> (Link incorrecto para el convenio **English Easy Way** UDES), este es el link al que accedemos cuando no ingresamos directamente la dirección de la plataforma virtual UDES en convenio con **English Easy Way** y accedemos a través de google por ejemplo con : aula virtual UDES ó Plataforma UDES

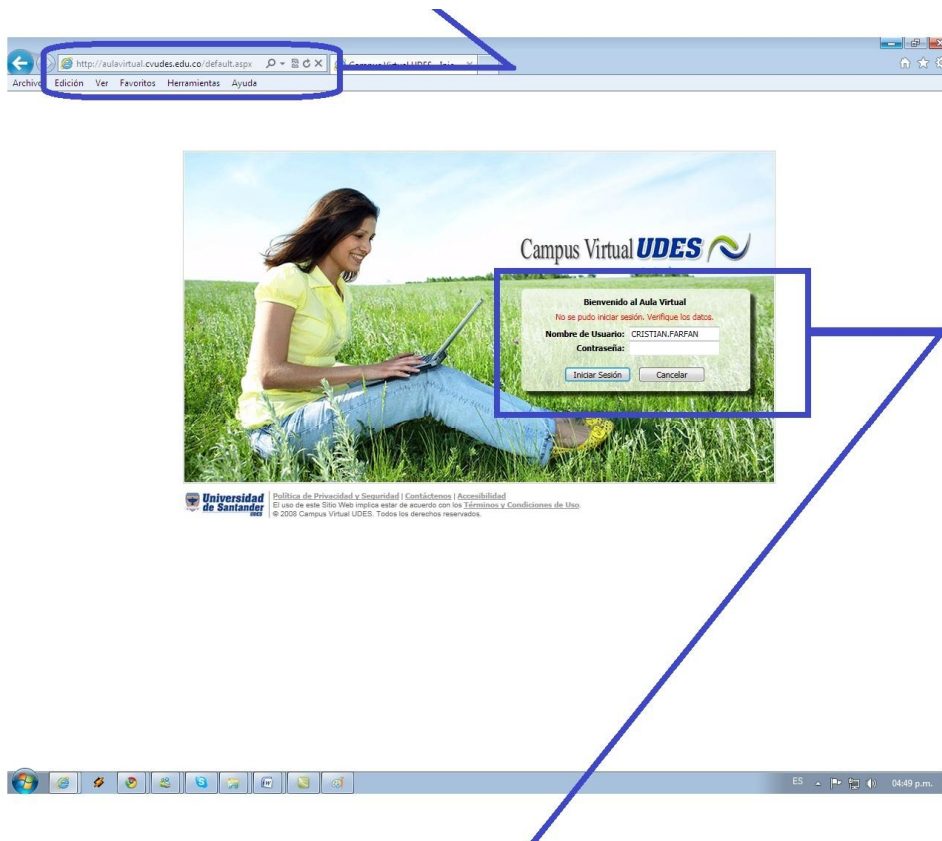

No se pudo iniciar sesión. Verifique los datos.

MARIO DÁJER PÉREZ
ING. DE SISTEMAS

COMO ENVIAR UN ARCHIVO ADJUNTO EN EL TABLERO DE ANOTACIONES

1. Ingrese a la **Agenda de Avance de Aprendizaje (AAA)** del modulo activo
2. En la parte inferior de la AAA, encuentran el **Tablero de Anotaciones**. Seleccione el boton de **AGREGAR NOTA** (haga click sobre el boton).

3. Una vez seleccione el boton de **AGREGAR NOTA**, visualizara la siguiente pantalla: **REALIZAR UNA ANOTACION**, en donde se deben escribir los siguientes datos:

En el campo ASUNTO

Asunto: ASUNTO A TRATAR (EJEMPLO ENSAYO SOBRE EDUCACIÓN VIRTUAL)

Contenido: A continuación estoy enviando en un archivo adjunto el Ensayo sobre Educación Virtual, referente al Modulo EVA.

MARIO DÁJER PÉREZ
ING. DE SISTEMAS

En la sección ARCHIVOS ADJUNTOS

En la sección de Archivos adjuntos, Seleccione el archivo mediante un click en el botón **Seleccionar archivo.**

Creada por:	Fecha
profesor.prueba01	07/10/2010
tutor.prueba01	09/02/2011
tutor.prueba01	29/01/2011
profesor.prueba01	16/07/2010
tutor.prueba01	05/02/2011
tutor.prueba01	05/02/2011
tutor.prueba01	26/11/2010
tutor.prueba01	26/11/2010
tutor.prueba01	05/02/2011
tutor.prueba01	05/02/2011
tutor.prueba01	06/05/2010
tutor.prueba01	10/03/2011
profesor.prueba01	06/11/2010
tutor.prueba01	26/11/2010
tutor.prueba01	09/04/2010
tutor.prueba01	05/02/2011
tutor.prueba01	06/08/2010
profesor.prueba01	06/08/2010
tutor.prueba01	11/05/2010
tutor.prueba01	26/11/2010
tutor.prueba01	01/05/2010
tutor.prueba01	05/02/2011
tutor.prueba01	30/10/2010
tutor.prueba01	24/07/2010
tutor.prueba01	26/11/2010

4. Luego Seleccione el archivo que van a enviar (**en este caso Ensayo**) y haga click en abrir (Tenga en cuenta que el archivo a enviar no se debe encontrar abierto).

Creada por	Fecha
profesor.prueba01	07/10/2010
tutor.prueba01	05/02/2011
tutor.prueba01	29/01/2011
profesor.prueba01	15/07/2010
tutor.prueba01	05/02/2011
tutor.prueba01	05/02/2011
tutor.prueba01	26/11/2010
tutor.prueba01	26/11/2010
tutor.prueba01	05/02/2011
tutor.prueba01	05/02/2011
tutor.prueba01	06/05/2010
tutor.prueba01	10/03/2011
profesor.prueba01	06/11/2010
tutor.prueba01	26/11/2010
tutor.prueba01	09/04/2010
tutor.prueba01	05/02/2011
tutor.prueba01	06/06/2010
profesor.prueba01	06/06/2010
tutor.prueba01	11/05/2010
tutor.prueba01	26/11/2010
tutor.prueba01	01/06/2010
tutor.prueba01	05/02/2011
tutor.prueba01	30/10/2010
tutor.prueba01	24/07/2010
tutor.prueba01	26/11/2010

5. Verifique que la ubicación del archivo (**Ensayo**) aparezca en este espacio.

Día	Creada por:	Fecha
1	tutor.prueba01	09/04/2010
2	tutor.prueba01	26/11/2010
1	tutor.prueba01	06/05/2010
1	tutor.prueba01	16/04/2010
1	tutor.prueba01	09/07/2010
1	tutor.prueba01	06/05/2010
1	tutor.prueba01	01/05/2010
1	tutor.prueba01	06/05/2010
1	tutor.prueba01	06/05/2010
2	tutor.prueba01	26/11/2010
1	tutor.prueba01	24/07/2010
1	tutor.prueba01	29/01/2011
1	tutor.prueba01	04/05/2010
1	tutor.prueba01	16/04/2010
1	tutor.prueba01	06/05/2010
1	tutor.prueba01	04/06/2010
1	tutor.prueba01	06/05/2010
1	tutor.prueba01	26/01/2011
1	tutor.prueba01	11/05/2010
1	profesor.prueba01	05/03/2011
1	tutor.prueba01	06/05/2010
1	tutor.prueba01	06/05/2010

6. Selecciones el Botón **Adjuntar**

7. Verifique que el archivo (**Ensayo.doc**) que va a enviar aparece en esta parte de la pantalla.

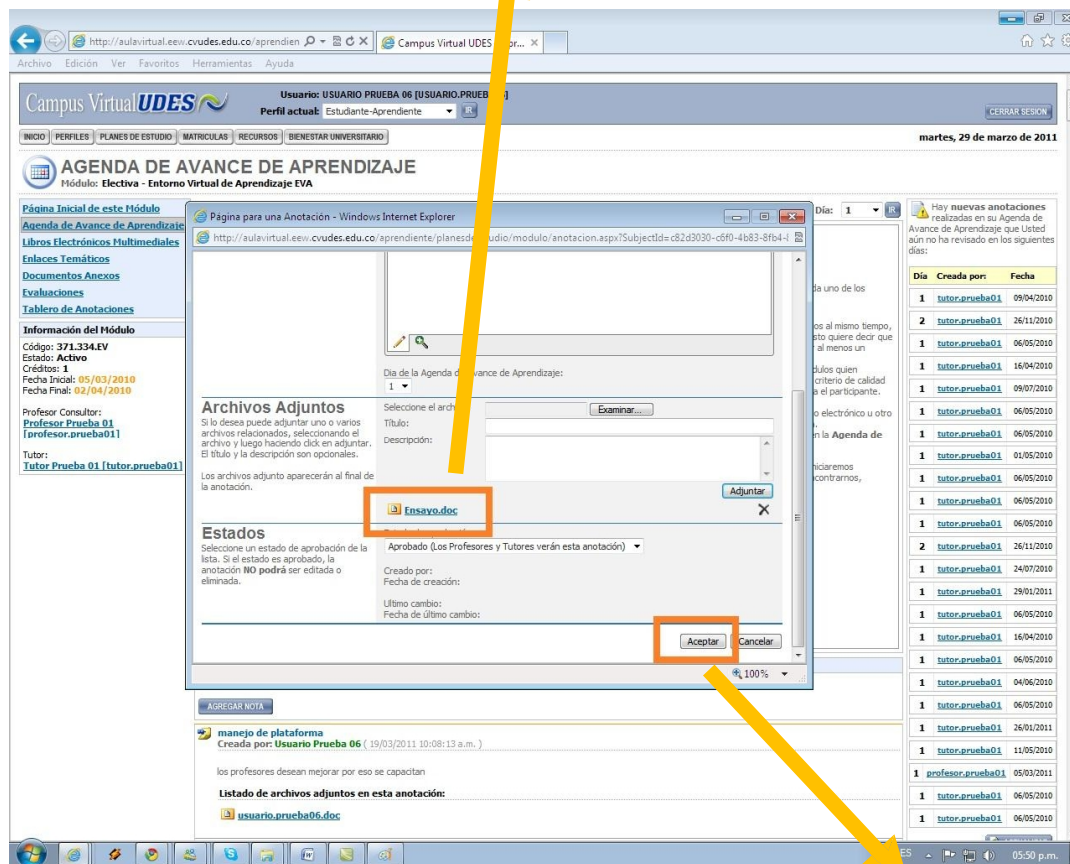

8. Para finalizar, en la sección **Estados**, seleccione el botón de **Aceptar**.

COMO REVISAR LAS CALIFICACIONES DE LOS MODULOS

1 se hace clic en el enlace **Calificaciones** que queda en la en el menú de la parte izquierda

2. En la nueva ventana que aparece haces clic sobre el **MÓDULO CURSADO**

MARIO DÁJER PÉREZ
ING. DE SISTEMAS

3. En la nueva que aparece haces clic en el botón **VER ACTA DE CALIFICACIONES** ubicado en la parte izquierda y te aparece una nueva ventana con la nota y un acta de retroalimentación

Usuario: MARCIAHAI IIES BOLAÑO CASTILLO [32750275]
Perfil actual: Estudiante-Aprendiente

miércoles, 30 de marzo de 2011

ELECTIVA - ENTORNO VIRTUAL DE APRENDIZAJE

Página Inicial del Módulo

ATENCIÓN: Debido a que este módulo se encuentra **Cursado**, las opciones como **Anotaciones en la Agenda de Avance de Aprendizaje y Evaluaciones**, no podrán ser utilizadas. Si considera que esto puede ser un error, comuníquese con la **Dirección de Admisión y Registro** para obtener más información.

¿Cuándo finalizo y apruebo un Módulo activado?
El Estudiante-Aprendiente aprobará un Módulo, y podrá avanzar en el desarrollo del plan de estudios que está cursando, cuando cumpla simultáneamente las ciertas condiciones.

VER CONDICIONES

VER ACTA DE CALIFICACIONES

Información del Módulo
Código: 371.334.EV
Estado: **Cursado**
Créditos: 1

Este Módulo ya ha sido calificado, si lo desea, puede consultar la respectiva acta de calificación:

VER ACTA DE CALIFICACIONES

Fecha Inicial: 30/10/2010
Fecha Final: 01/11/2010

Profesor Consultor:
Mario Carmelo Dajer Perez
[MARIO.DAJER]

Tutor:
Módulo Sin Tutoría
[modulo.sintutoria]

Mapa Temático del Texto Guía
1. Conceptos Básicos de Informática e Internet
2. Educación a Distancia y Educación Virtual
3. CAMPUS VIRTUAL UDES

Método Didáctico de Aprendizaje
El Estudiante-Aprendiente del Campus Virtual UDES (CV-UEDES) deberá desarrollar un método didáctico de aprendizaje de los temas comprendidos en este Módulo, de la siguiente manera:

a) Si lo estudia como un **Módulo de Programa de Posgrado**, debe hacerlo como el primero y único (es decir sin simultaneidad con ninguno otro Módulo) dentro del plan de estudios correspondiente, siguiendo el Instructivo General Modelo de Investigación Aplicada en el CV-UEDES, el Instructivo Específico para Programas de Posgrado La Investigación como Proyecto Gerencial para Especialización, y la Guía para Elaboración del Plan de Investigación.

b) Si lo estudia como un **Curso de Educación Continua**, dentro de un Diplomado o simplemente como un simple Curso, debe hacerlo siguiendo la asesoría y consultoría que le proporcione el Profesor-Consultor del Módulo, especialmente para los efectos de la elaboración del Plan de Investigación y del Diseño de Investigación de que trata esta AAA, como actividades de trabajo individual en los días o periodos señalados.

Aparece la siguiente ventana con la **NOTA**

Usuario: MARCIAHAI IIES BOLAÑO CASTILLO [32750275]
Perfil actual: Estudiante-Aprendiente

miércoles, 30 de marzo de 2011

ACTA DE CALIFICACION DEL MODULO

Módulo: **Electiva - Entorno Virtual de Aprendizaje**

Fecha de Calificación: 23/03/2011
Profesor-Consultor: **Mario Carmelo Dajer Perez** [MARIO.DAJER]

Calificación: 4.6

INFORMACION SOBRE EL TRABAJO

TITULO:
-

TIPO:
Informe de Avance de la Investigación

DESCRIPCION:
-

EVALUACION CRITICA DEL TRABAJO

FORMA:
-

CONTENIDO:
-

RETROALIMENTACION DEL TRABAJO
Buen trabajo, siga reforzando los conceptos consultando el material del módulo en el Lem y complementélo con temas a fines que consulte en Internet

¿Cuándo finalizo y apruebo un Módulo activado?
El Estudiante-Aprendiente aprobará un Módulo, y podrá avanzar en el desarrollo del plan de estudios que está cursando, cuando cumpla simultáneamente las ciertas condiciones.

VER CONDICIONES

VER ACTA DE CALIFICACIONES

Información del Módulo
Código: 371.334.EV
Estado: **Cursado**
Créditos: 1

Este Módulo ya ha sido calificado, si lo desea, puede consultar la respectiva acta de calificación:

VER ACTA DE CALIFICACIONES

Fecha Inicial: 30/10/2010
Fecha Final: 01/11/2010

Profesor Consultor:
Mario Carmelo Dajer Perez
[MARIO.DAJER]

Tutor:
Módulo Sin Tutoría
[modulo.sintutoria]

MARIO DÁJER PÉREZ
ING. DE SISTEMAS

MARIO DÁJER PÉREZ
ING. DE SISTEMAS